MWST Nr.
CHE-113.604.739 MWST

Fux Elektrowerkzeuge GmbH
Dorfstrasse 20b • 4444 Rümlingen
Telefon: 062 791 44 44
Natel: 079 247 44 44
Fax: 062 299 26 74
info@fuxtools.ch • www.fuxtools.ch

- Elektrowerkzeuge
- Rasenmäher
- Benzin-Geräte
- Kleingeräte
- Verkauf und Rep.

PDF erstellt am: 22.01.2026
Alle Angaben ohne Gewähr und solange Vorrat reicht!

Pro-Fit Lochsägen Concrete Light Dry-Lochsäge 114 mm

Bestell- und Artikelnummer: 09131114

Listenpreis CHF 179.45

Fuxpreis CHF 158.00

inklusive 8.1% MwSt

Versand CHF 15.00

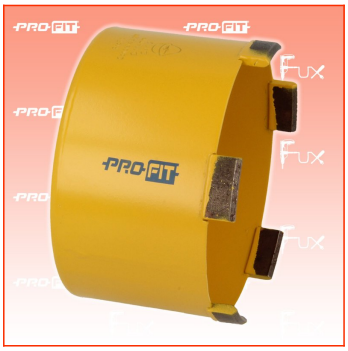

Beschreibung

Rücken Sie nur mit einem Akkuschrauber harten Backsteinarten oder sogar Beton zu Leibe. Die ProFit Concrete Light Dry-Lochsäge ist für schwere Aufgaben bereit – ohne Verwendung von Kühlwasser. Die steinharten Diamantsegmente sorgen dafür, dass die Arbeit schnell erledigt ist. Eine schnelle Abfuhr von Staub und Schutt halten die Temperatur unter Kontrolle. Mit einer Segmenthöhe von 10 mm hat dieses Leichtgewicht eine extrem lange Lebensdauer. Löcher bohren in Stein und Leichtbeton mit einer Festigkeit bis zu 65 N/mm2, ohne spezielles schweres Gerät.

- Diamantsegment-Lochsäge für harten Backstein und Beton bis 65 N/mm2
- Zur Verwendung mit 18-V-Akkubohrmaschinen
- Concrete Light Dry macht da weiter, wo ProFit MP stoppt
- Patentiertes Click & Drill®-System

Technische Daten

- Ø 114 mm
- Bohrtiefe 60 mm